

**Cesa
DEPORTIVA**



- Para **niños y adolescentes**.
- **Fácil ajuste** de altura y ángulo de asiento, y de la distancia entre ejes.
- Gran capacidad de **crecimiento**.
- Chasis de doble tubo con la **mayor rigidez** y **mínimo peso**.

Caract. y Espec.

- Diseño moderno y deportivo
- Base trasera rígida
- 3 tallas
- Respaldo plegable
- Reclinación de respaldo de 78º a 108º, en 6 posiciones
- Ángulo de asiento de 0º a 10º, en 2 posiciones

Medidas

Medidas en cm y peso en kg.

	TALLA 1	TALLA 2	TALLA 3
ANCHO ASIENTO	24-30	28-36	36-44
PROFUNDIDAD DE ASIENTO	24-36	26-42	32-48
ALTURA RESPALDO	20, 25, 30, 35	20, 25, 30, 35	20, 25, 30, 35
ALTURA ASIENTO* (DELANTE)	36-42	37-45	41-49
ÁNGULO ASIENTO	0º - 12º	0º - 12º	0º - 12º
ÁNGULO POSTERIOR, RÍGIDO	-10º bis +10º	-10º bis +10º	-10º bis +10º
ÁNGULO POSTERIOR, AJUSTABLE	80º a 105º en pasos de 5	80º a 105º en pasos de 5	80º a 105º en pasos de 5
ALTURA ASIENTO REPOSAPIÉS	15-39	19-42	23-46
ÁNGULO REPOSAPIÉS	Regulable aprox. +/- 10º	Regulable aprox. +/- 10º	Regulable aprox. +/- 10º
DIÁMETRO RUEDAS TRASERAS	20" (50,8 cm)	22" (55,9 cm)	24" (61 cm)
DIÁMETRO RUEDAS DELANTERAS	4" (10 cm), 5" (12,5 cm), 5,5" (14 cm)	4" (10 cm), 5" (12,5 cm), 5,5" (14 cm)	4" (10 cm), 5" (12,5 cm), 5,5" (14 cm)
CAMBER (INCLINACIÓN RUEDAS)	3º, 6º, 9º, 12º	3º, 6º, 9º, 12º	3º, 6º, 9º, 12º
CARGA MÁXIMA**	60	80	100
PESO ***	12,5	13	13,5
LONGITUD TOTAL máxima / mínima	80 / 74	109 / 93,5	109 / 96,5
ANCHO TOTAL máxima / mínima	66 / 51,5	73 / 52,5	85 / 65,5
ALTURA máxima / mínima	85 / 55	88 / 58	92 / 62
PESO (de la parte más pesada)	8,95	9,45	9,95

* La altura del asiento depende del tamaño del bastidor, del diámetro de la rueda y del camber.

** Los accesorios y las piezas de montaje reducen la capacidad de carga restante del vehículo.

*** El peso se refiere a un CESA con configuración básica y ancho de asiento máximo.

Modelos y tallas

- HO-3220-00SB Cesa - Talla 1, rueda trasera de 20", ancho asiento 24, 26, 28 o 30
- HO-3221-00SB Cesa - Talla 2, rueda trasera de 22", ancho asiento 28, 30, 32, 34 o 36

- HO-3222-00SB Cesa - Talla 3, rueda trasera de 24", ancho asiento 34, 36, 38, 40, 42 o 44

Colores



Negro RAL 9005



Plata



Rojo rubí RAL 3032



Azul perla RAL 5026



Azul violeta RAL 5025



Amarillo tráfico RAL 1023



Rojo fuego RAL 3000



Azul cielo RAL 5015



Verde amarillento RAL 6018



Gris aluminio RAL 9007



Blanco RAL 9003



Naranja RAL 2004

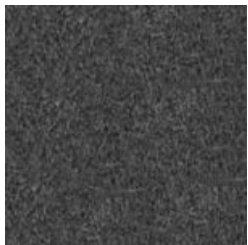

Efecto hierro



Azul señal RAL 5005



Bermellón RAL 2002



Violeta RAL 4003



Violeta perla RAL 4011



Beige perla RAL 1035



Negro mate RAL 9005



Violeta signo RAL 4008



Azul noche RAL 5022

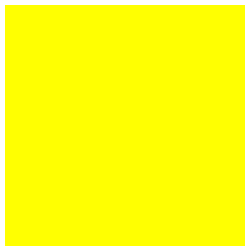

Amarillo luminoso RAL 1026



Rojo luminoso RAL 3024

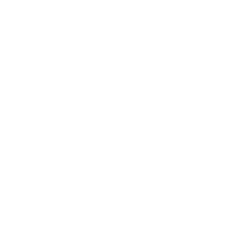

Blanco mate RAL 9003

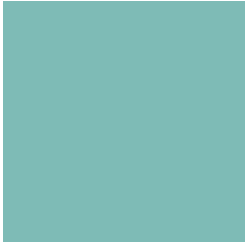

Verde claro RAL 6027



Azul océano RAL 5020



Azul turquesa RAL 5018

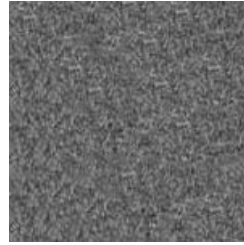

Efecto hierro suave



Naranja salmón RAL
2012



Azul pastel RAL 5024